© COPYRIGHT BY WENGE ALL RIGHTS RESERVED.

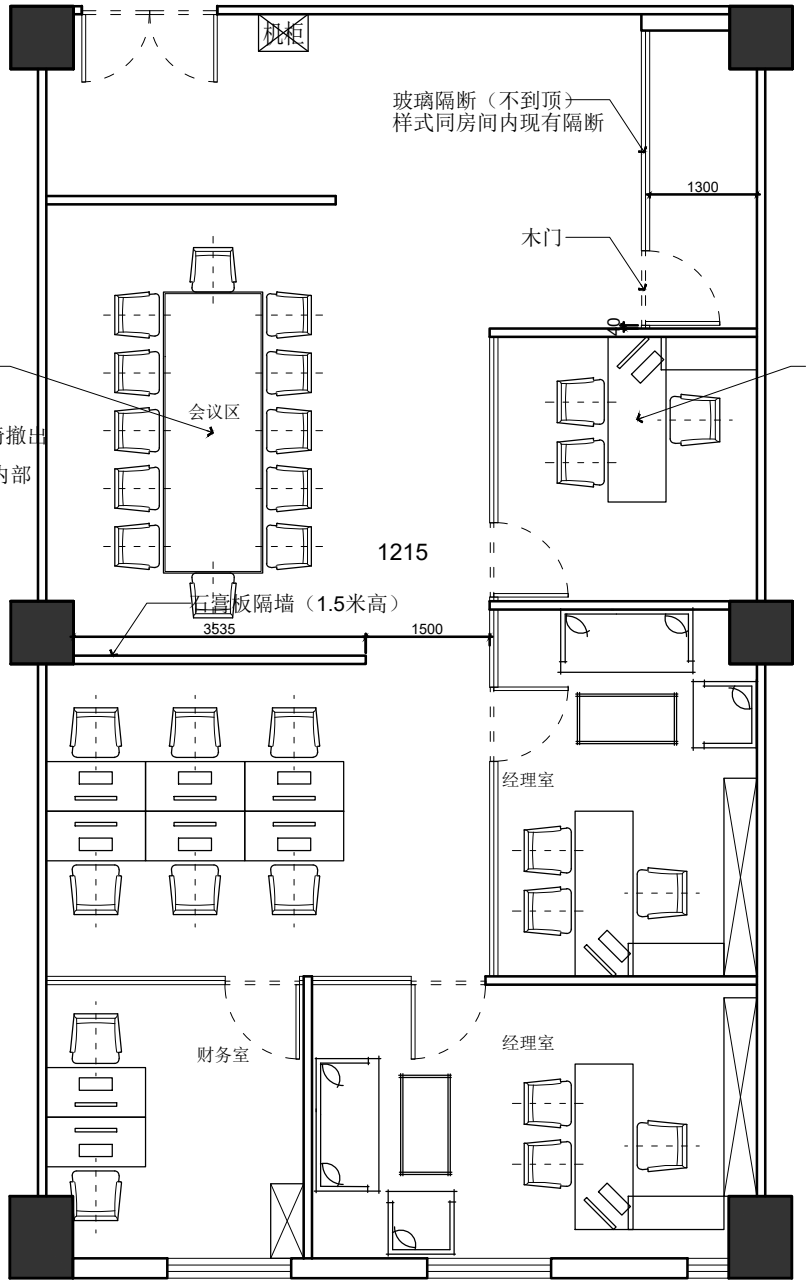

会议区原有两排工位+11只活动柜+9把员工椅撤出

注：员工区电源线不要完全剪断，藏到天花内部

注：房间内新加石膏板及玻璃隔断，
租赁到期时由客户自行拆除，费用自理。

DSLY DESIGN
东朔集团设计部
上海市闵行区盛申路1899号C座8楼
4th floor, no.288, xinsong road, Shanghai
Tel:400-189 9996 http://www.shdsjt.cn

Partners 合作设计

Client 建设单位

东朔 超级办公室
中国。上海

大众
1215办公室
家具平面布置图

DRAWING TITLE 图名

会签 SIGN
建设单位代表 REPRESENTATIVE
监 理 SUPERVISOR
主任设计师 DESIGN DIRECTOR
项目负责人 PROJECT MANAGER
设 计 DESIGNED BY
制 图 DRAWN BY
审 核 CHECKED BY

建筑 ARCHITECT		电气 ELECTRICITY	
结构 STRUCTURE		暖通 HVAC	
给排水 CARDIO		工艺 CRAFT	

备注 Notes
1 本设计图纸版权归本公司所有，未经本公司书面同意，不得复印。
2 本图纸应与说明，工地状况，建筑结构设计图及有关图纸协调使用，发现任何差异请立即通知设计者。
3 切勿量度图纸，应以图中所注尺寸为准，最终尺寸需在现场校对准确。
4 除特别注明外，图中所有尺寸均为毫米单位。
5 未签出图专用章，图纸无效。

修改 Rev. No.	摘要 Brief Description	日期 Date

专业 PROJ. 装饰 | 比例 SCALE 1：60@A3
阶段 STAGE 施工图 | 日期 DATE 2020/9/2

SHEET No. 图号 FF-0.6a
PAGE No. 页码